Persepsi Wisatawan Terhadap Kebersihan Pantai Merak Banten

(Tourist Perceptions Regarding the Cleanliness of Merak Beach Banten)

Siti Nursela
Pitri Aprilia
M. Paldi Arian Wijaya
Randi Hidayat
Raja Is Julkarnaen

Latar Belakang

Indonesia merupakan negara kaya akan kemaritimannya, khususnya terletak di daerah Banten Kota Cilegeon berada dipaling ujung barat Pulau Jawa, ada sebuah wisata alam yaitu Pantai Merak, koordinat geografisnya sekitar 5,94717° LS, 106,00267° BT.

Namun, seiring meningkatnya jumlah kunjungan wisatawan, muncul pula berbagai permasalahan lingkungan, terutama terkait kebersihan pantai. Sampah yang berserakan di area pantai, baik yang berasal dari aktivitas wisatawan maupun dari laut, dapat menurunkan kenyamanan, keindahan, serta kualitas lingkungan pantai itu sendiri.

Oleh karena itu, penting untuk mengetahui bagaimana persepsi wisatawan terhadap kebersihan Pantai Merak, karena pandangan wisatawan dapat menjadi tolak ukur keberhasilan pengelolaan kebersihan dan fasilitas pantai. Melalui penelitian ini, diharapkan dapat diperoleh gambaran mengenai tingkat kepuasan wisatawan terhadap kebersihan lingkungan pantai, serta memberikan masukan bagi pengelola dan pemerintah daerah dalam meningkatkan kualitas destinasi wisata yang berkelanjutan dan ramah lingkungan.

Tujuan Penelitian

Penelitian ini bertujuan untuk mengetahui persepsi wisatawan terhadap kebersihan Pantai Merak, Banten sebagai salah satu destinasi wisata pesisir yang cukup populer di Provinsi Banten. Kebersihan pantai merupakan faktor penting yang memengaruhi kenyamanan, kepuasan, dan minat kunjungan wisatawan.

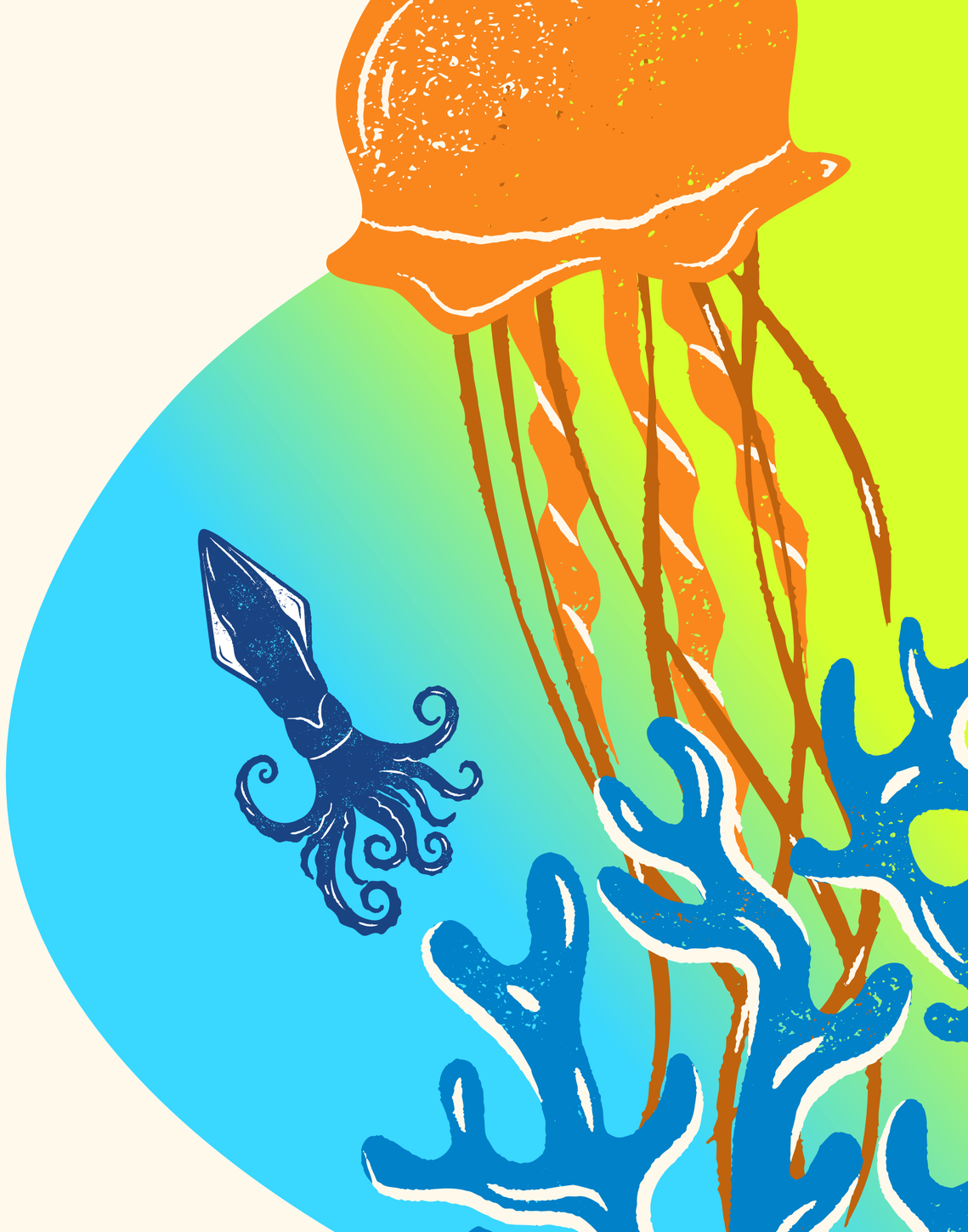

Metode Penelitian

1. Penelitian ini menggunakan metode survei dengan pendekatan kuantitatif yaitu penelitian yang bertujuan untuk menggambarkan secara mendalam persepsi wisatawan terhadap kebersihan Pantai Merak, Banten.

2. Teknik pengumpulan data dilakukan menggunakan kuesioner (angket) berbasis Google Form yang disusun secara terstruktur.

3. Informan dalam penelitian ini meliputi :
·Wisatawan lokal dan luar daerah yang berkunjung ke Pantai Merak, dan
·Warga sekitar

Hasil Pembahasan

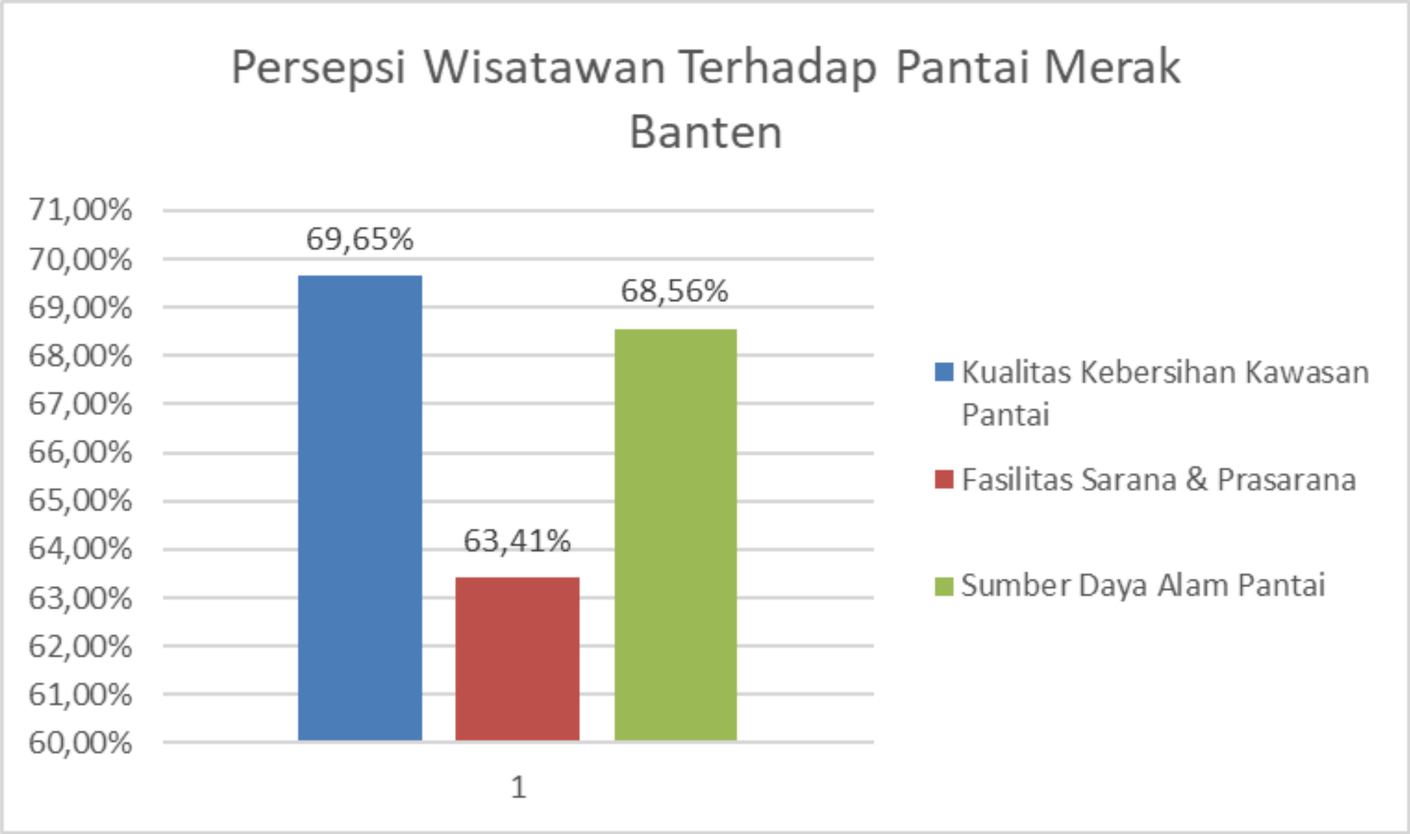

Diagram batang 1. Data persepsi wisatawan terhadap kebersihan Pantai Merak Banten.

Hasil Pembahasan

Diagram batang 2. Kategori persepsi wisatawan

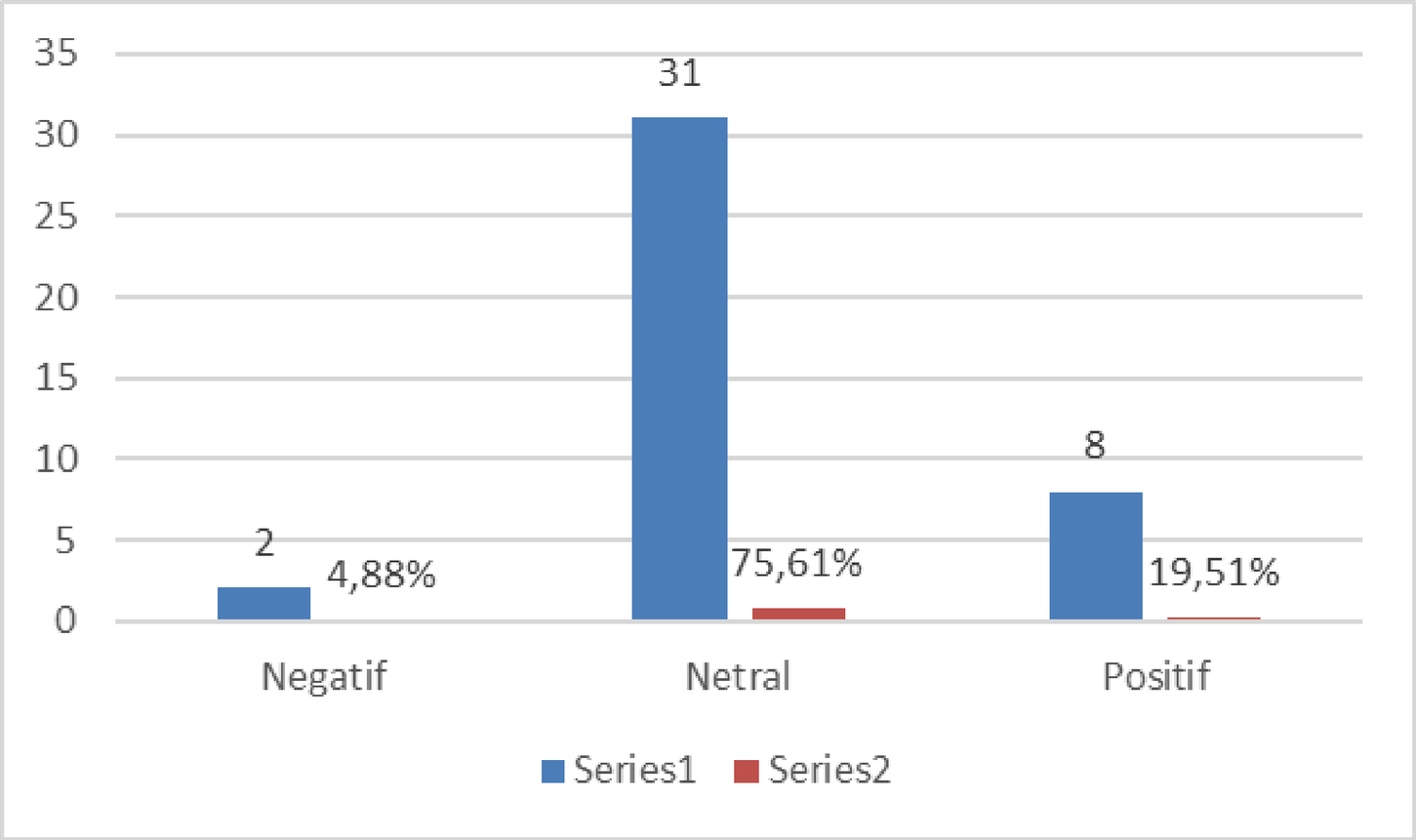

Kesimpulan

Persepsi wisatawan terhadap kualitas kebersihan kawasan pantai mencapai 69,65%, fasilitas sarana dan prasarana mencapai 63,41%, dan sumber daya alam pantai-nya mencapai 68,56%. Kenyamanan wisata di Pantai Merak Banten mendapatkan nilai persentase cukup tinggi , hal ini sesuai dengan pernyataan wisatawan dan kondisi di lokasi. Dan juga terdapat 3 kategori persepsi wisatawan yaitu tanggapan positif mencapai 19,51%, tanggapan netral 75,61%, dan tanggapan negatif 4,88%.

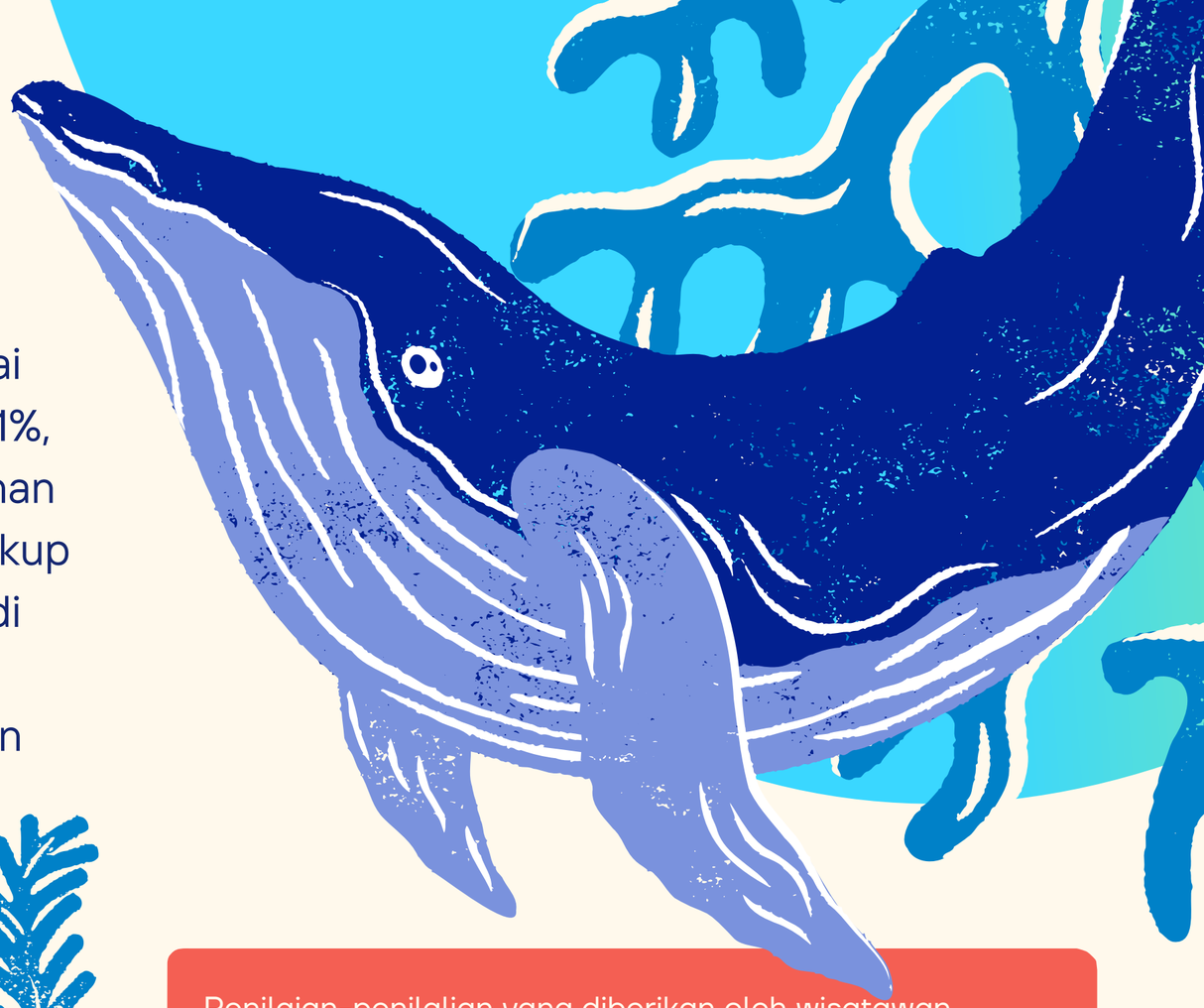

Penilaian-penilalian yang diberikan oleh wisatawan terhadap beberapa indikator dalam penelitian ini dapat menjadi masukan kepada pengelola wisata Pantai Merak Banten untuk keberlanjutan wisata Pantai Merak Banten. Pariwisata merupakan salah satu sumber pendapatan negara dan komponen penting dari pembangunan ekonomi modern. Oleh karena itu, pemerintah perlu mengambil peran dengan memperbaiki aksesibilitas dan pemberdayaan masyarakat lokal sebagai upaya mendukung keberlanjutan wisata Pantai Merak Banten.

Thank You